Freunde und Förderer

der GrundschuLevern e.V.

Bewährtes:
Der Nikolaus bring Äpfel

Freunde und Förderer

der GrundschuLevern e.V.

21 T-Shirts

Sonderpreis für Mitglieder!

Freunde und Förderer

der GrundschuLevern e.V.

Training „Stärken Stärken“ und „Mein Körper gehört mir“

Freunde und Förderer

der GrundschuLevern e.V.

Hebamme in Klasse 4

Freunde und Förderer der GrundschuLevern e.V.

- Kunstwerke der Abgangsklassen

- Holz-AG unterstützt vom Heimatverein

Freunde und Förderer

der GrundschuLevern e.V.

Baumpflanzaktion

Freunde und Förderer der GrundschuLevern e.V.

Materialien für die Schülerzeitung

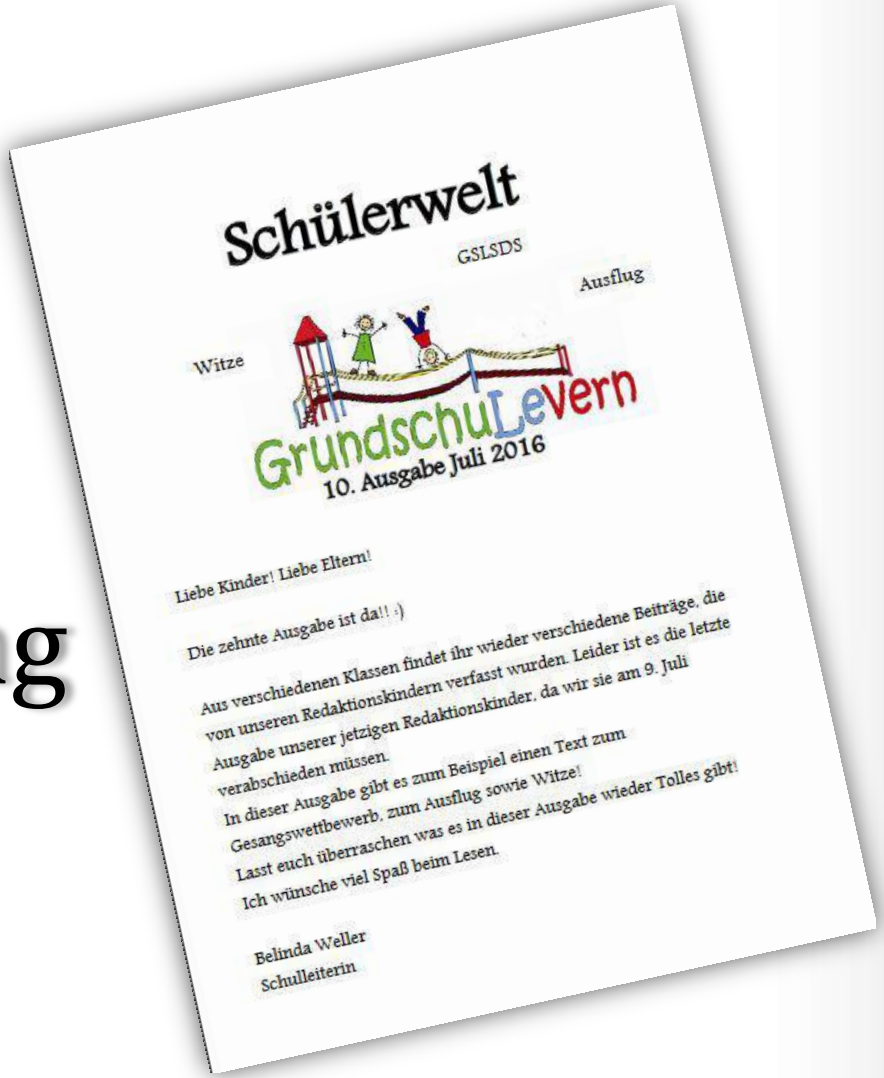

Schülerwelt

GSLSDS

Ausflug

Witze

GrundschuLevern

10. Ausgabe Juli 2016

Liebe Kinder! Liebe Eltern!

Die zehnte Ausgabe ist da!! :)

Aus verschiedenen Klassen findet ihr wieder verschiedene Beiträge, die von unseren Redaktionskindern verfasst wurden. Leider ist es die letzte Ausgabe unserer jetzigen Redaktionskinder, da wir sie am 9. Juli verabschieden müssen.

In dieser Ausgabe gibt es zum Beispiel einen Text zum Gesangswettbewerb, zum Ausflug sowie Witze!

Lasst euch überraschen was es in dieser Ausgabe wieder Tolles gibt!

Ich wünsche viel Spaß beim Lesen.

Belinda Weller
Schulleiterin

Freunde und Förderer

der GrundschuLevern e.V.

Fahrzeuge und Bälle

Freunde und Förderer

der GrundschuLevern e.V.

Fördermaterialien Inklusion

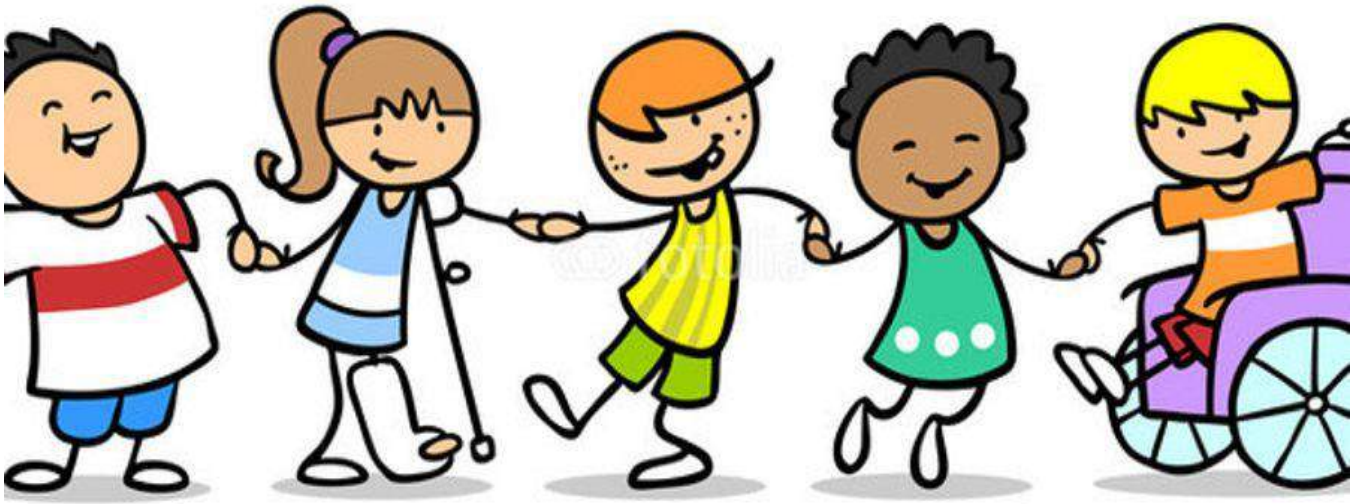

Freunde und Förderer

der GrundschuLevern e.V.

Autorenlesung

mit Dagmar Chidolue

Freunde und Förderer

der GrundschuLevern e.V.

Das gesunde Frühstück

mit den Landfrauen

Freunde und Förderer

der GrundschuLevern e.V.

OGS: (Sand)spielzeug und Co

Freunde und Förderer
der GrundschuLevern e.V.

Unsere Sponsoren

innogy

Volksbank Lübbecker Land eG

Heimatverein Levern

Sparkasse Minden-Lübbecke

Die Frabbels